LA MAISON DE L'ENTREPRISE DU BURKINA FASO

Exceller dans la synergie

CATALOGUE DES FORMATIONS

Edition 2022

La MEBF, un centre de services intégrés au profit des entreprises privées et des groupements professionnels

Votre partenaire pour le renforcement de vos capacités et des compétences de vos collaborateurs

Le MOT du Directeur Général

Depuis maintenant 20 ans, la Maison de l'Entreprise du Burkina Faso (MEBF) contribue au développement du secteur privé, à travers ses pôles d'intervention que sont : la facilitation des affaires (formalités de création d'entreprise, formalités d'actes de construire, licences d'affaires, …), l'appui-conseil et le renforcement des capacités des entreprises, la gestion des projets et programmes destinés au secteur privé et l'information économique.

Le renforcement des capacités des Micro, Petites et Moyennes Entreprises (MPME) est au cœur du métier de la MEBF, au regard de la contribution importante de leurs acteurs dans la croissance économique du pays.

Ce nouveau catalogue présente les offres de formation pour l'année 2022. Les formations proposées sont adaptées pour les porteurs d'initiatives économiques, les porteurs de projets d'entreprise, les chefs d'entreprises et d'organisations professionnelles et leurs collaborateurs, ainsi que les consultants. Elles sont délivrées par des experts triés sur le volet, qui disposent de savoir et de savoir-faire pratiques et utiles.

La direction en charge de l'appui-conseil et du renforcement de vos capacités et de vos compétences est à votre écoute pour tout besoin en formation, qui ne serait pas pris en compte dans le présent catalogue.

Notre défi est de rendre votre entreprise encore plus forte et plus compétitive, avec des ressources humaines de qualité et compétentes pour sa gestion et la mise en œuvre de votre projet d'entreprise.

Karim OUATTARA

La MEBF, c'est plus de

63 381

entrepreneurs formés

ILS NOUS ONT FAIT CONFIANCE !

NOS CONTACTS

Standard

Tél. : +226 25 39 80 58 à 61
Fax : +226 25 39 80 62
Email : dg@me.bf
www.me.bf

Direction du Marketing et de l'Appui Conseil (DMAC)

Service Renforcement des Capacités des Entreprises
Tél. : +226 60 22 46 84
Email : formations@me.bf

N°	Titre de la formation	Période	Lieu	Page
CREATION ET DEVELOPPEMENT D'ENTREPRISE				
FCD1	Procédures de passation des Marchés publics : montage des dossiers de soumission aux appels d'offres	*du 08 au 10 février* *du 06 au 08 septembre*	*Ouagadougou* *Bobo-Dioulasso*	8
FCD2	Procédures de passation des marchés de la Banque mondiale et de l'Union européenne : Montage des dossiers de soumission aux appels d'offres	*du 21 au 26 mars*	*Ouagadougou*	9
FCD3	Formation en Entrepreneuriat	*du 28 au 31 mars*	*Ouagadougou*	10
FCD4	Maîtrise des Incoterms pour une optimisation de vos Importations et Exportations (niveau I)	*du 05 au 07 avril* *du 10 au 12 mai*	*Ouagadougou* *Bobo-Dioulasso*	11
FCD5	Gestion d'entreprise selon la méthodologie GERME	*du 13 au 18 juin*	*Ouagadougou*	12
FCD6	Booster son chiffre d'affaires par le marketing digital	*du 05 au 07 juillet* *du 20 au 22 juillet*	*Bobo-Dioulasso* *Ouagadougou*	13
FCD7	Master Class en Entrepreneuriat	*du 16 au 18 août*	*Ouagadougou*	15
FCD8	Gouvernance et vie associative	*du 21 au 23 septembre*	*Ouagadougou*	17
FCD9	Maîtrise des Incoterms pour une optimisation de vos Importations et Exportations (niveau II)	*du 16 au 18 novembre* *du 28 au 30 novembre*	*Ouagadougou* *Bobo-Dioulasso*	19
FCD10	Leadership et conduite du changement dans le management des entreprises	*du 06 au 09 décembre*	*Koudougou*	*20*
METIER DE CONSULTANT				
FMC1	Formation de Formateurs en création d'entreprise TRIE-CREE, selon la méthodologie GERME (nouvelle version)	*du 21 au 31 mars*	*Ouagadougou*	23
FMC2	Certification au métier de consultant (4ème promotion)	*à partir d'avril*	*Ouagadougou*	24
FMC3	Formation de Formateurs en GERME Rural (GERME Niveau 1)	*du 09 au 19 mai*	*Ouagadougou*	25
FMC4	Formation de Formateurs en gestion d'entreprise selon la méthodologie GERME (nouvelle version)	*du 06 au 16 juin* *du 19 au 29 septembre*	*Ouagadougou*	26
FMC5	Certification au métier de consultant (Spécial Bobo-Dioulasso)	*à partir de juin*	*Bobo-Dioulasso*	27

PARCOURS D'INSCRIPTION

DEMARCHE A SUIVRE

1. Choisissez votre formation dans notre catalogue disponible au siège et les antennes régionales de la MEBF ou sur le site web : www.me.bf

2. Inscrivez-vous en remplissant votre formulaire d'inscription (voir dernière page du catalogue) ou contactez-nous au téléphone : +226 60 22 46 84 ou via email : formations@me.bf

3. Finalisez vos démarches d'inscription, règlement, etc.

LA MAISON DE L'ENTREPRISE DU BURKINA FASO

Exceller dans la synergie

PROGRAMME DE PANTOUFLAGE ÉCONOMIQUE

RECONVERSION PROFESSIONNELLE SOUPLE

Pour une reconversion professionnelle souple des retraités et des salariés des secteurs public et privé au Burkina Faso

Le programme de pantouflage économique vise à permettre aux travailleurs des secteurs public et privé de mieux préparer ou assurer leurs retraites, grâce à un appui-conseil structuré et adapté en vue de créer des entreprises viables.

SERVICES & TARIFICATION

NIVEAU 01

200 000 FCFA
Durée : 2 mois

- ✓ Formation sur l'esprit et la création d'entreprise ;
- ✓ Formation sur l'innovation et la créativité ;
- ✓ Appui au montage d'un plan d'affaires.

NIVEAU 02

250 000 FCFA
Durée : 4 mois

- ✓ Appui à la formalisation du projet d'entreprise ;
- ✓ Coaching bancaire (formation sur la défense de projets et appui à la recherche de financement) ;
- ✓ Formation sur la gestion financière, fiscale, comptable et commerciale des entreprises.

NIVEAU 03

300 000 FCFA
Durée : 6 mois

- ✓ Appui-conseils pour la mise en œuvre et le suivi du projet ;
- ✓ Réseautage (parrainage, mise en relation, partage d'informations).

132 Avenue de Lyon • 01 BP 379 Ouagadougou 01
Tél.: +226 25 39 80 60/61 • +226 60 22 46 84
E-mail : pantouflage@me.bf • www.me.bf

CREATION ET DEVELOPPEMENT D'ENTREPRISE

FCD1

Procédures de passation des Marchés publics : montage des dossiers de soumission aux appels d'offres

Ouagadougou (BF), du 08 au 10 février 2022
Bobo-Dioulasso (BF), du 06 au 08 septembre 2022

Public cible

- Chefs et gestionnaires d'entreprise
- Responsables de l'administration et des finances
- Responsables des Achats
- Personnes chargées de l'élaboration des dossiers de soumission aux appels d'offres

Objectifs

- Connaitre les modes et les procédures de passation des marchés publics au Burkina Faso
- Maitriser la structure et le contenu du dossier type d'appels d'offre
- Connaitre les méthodes efficaces de soumission aux appels d'offres

Durée : 3 jours

Contenu pédagogique

- Aperçu de l'architecture du système des marchés publics au Burkina Faso : cadre législatif et réglementaire, principaux intervenants, leurs attributions, procédures nationales de passation des marchés publics
- Composition d'un dossier type d'appel d'offre (DAO-type) des marchés de travaux, de fournitures et de prestations intellectuelles
- Méthodologie de réponse aux appels d'offres publics pour les marchés de travaux, de fournitures et de prestations intellectuelles
- Elaboration des devis quantitatifs et estimatifs pour les marchés de travaux, de fournitures et de prestations intellectuelles.

Méthode pédagogique

- Exposés théoriques
- Etude de cas
- Partage d'expérience

Prestations pédagogiques

- **75 000 FCFA** par personne, hors transport et hébergement
- **56 250 FCFA** pour les membres de la MEBF
- Une attestation de formation délivrée à chaque participant
- Pauses cafés et déjeuners offerts pendant la formation

FCD2

Procédures de passation des marchés de la Banque mondiale et de l'Union européenne : Montage des dossiers de soumission aux appels d'offres

Ouagadougou (BF), du 21 au 26 mars 2022

Public cible

- Chefs et gestionnaires d'entreprise
- Responsables des Achats
- Personnes chargées de l'élaboration des dossiers de soumission aux appels d'offres
- Chefs et gestionnaires d'entreprise
- Responsables de l'administration et des finances
- Chargé de suivi-évaluation de projet

***N.B** : Les participants doivent être impliqués professionnellement dans la passation de marchés.*

Durée : 6 jours

Méthode pédagogique

- Exposés théoriques
- Etude de cas
- Partage d'expérience

Prestations pédagogiques

- **150 000 FCFA** par personne, hors transport et hébergement
- **112 500 FCFA** pour les membres de la MEBF
- Une attestation de formation délivrée à chaque participant
- Pauses cafés et déjeuners offerts pendant la formation

Objectifs

- Connaître les modes et les procédures de passation des marchés de la Banque mondiale et de l'Union européenne
- Maîtriser la structure et le contenu du dossier type d'appels d'offres
- Connaitre les méthodes efficaces de soumission aux appels d'offres

Contenu pédagogique

- Aperçu de l'architecture du système des marchés publics au Burkina Faso : cadre législatif et réglementaire, principaux intervenants, leurs attributions, procédures nationales de passation des marchés publics
- Aperçu de l'architecture du système de passation des marchés de la Banque mondiale et de l'Union européenne : contexte réglementaire et juridique, principaux intervenants, leurs contributions, etc.
- Composition de dossier type d'appel d'offre (DAO-type) des marchés de travaux, de fournitures et de prestations intellectuelles
- Méthodologie de réponse aux appels d'offres selon les procédures de la Banque mondiale et de l'Union européenne
- Elaboration des devis quantitatifs et estimatifs pour les marchés de travaux, de fournitures et de prestations intellectuelles

FCD3

Formation en Entrepreneuriat

Ouagadougou (BF), du 28 au 31 mars 2022

Public cible

> Toutes personnes intéressées

Durée : 4 jours

Méthode pédagogique

> Exposés théoriques
> Etudes de cas

Prestations pédagogiques

> **100 000 FCFA** par personne, hors transport et hébergement
> **75 000 FCFA** pour les membres de la MEBF
> Une attestation de formation délivrée à chaque participant
> Pauses cafés et déjeuners offerts pendant la formation

Objectifs

> Appréhender les principes de base du processus de lancement d'une entreprise : Identification de l'idée de projet, de l'idée au projet, caractéristiques d'un bon entrepreneur, erreurs à éviter au lancement
> Maîtriser les informations et les démarches de la création d'une entreprise : choix de la forme juridique, régimes d'imposition, formalités de création d'entreprise
> Savoir ce qu'est l'innovation et la créativité en matière d'entreprenariat

Contenu pédagogique

> L'esprit d'entreprise : comprendre l'entreprenariat, identifier et tester son idée de projet, évaluer les facteurs clés de succès d'un projet, connaître le parcours de l'entrepreneur, adopter le profil d'un bon entrepreneur
> La création d'entreprise : acquérir la démarche et les outils nécessaires à la création d'une entreprise, comprendre le plan d'affaires, choisir son statut juridique, connaître les différents régimes d'imposition, maîtriser les formalités de création d'entreprise, connaitre les différents dispositifs d'appui aux entreprises au Burkina Faso
> L'innovation : processus, nature, type, apport, idées pour innover, leviers et bonnes pratiques.

FCD4

Maîtrise des INCOTERMS pour une optimisation de vos Importations et Exportations (niveau I)

Ouagadougou (BF), du 05 au 07 avril 2022
Bobo Dioulasso (BF), du 10 au 12 mai 2022

Public cible

- Cadres des structures intervenant dans le commerce international
- Cadres des services Achats, Transport, Logistique, Ventes
- Transitaires, commissionnaires agréés en douane

Durée : 3 jours

Méthode pédagogique

- Exposés théoriques
- Etude de cas
- Partage d'expérience

Prestations pédagogiques

- **200 000 FCFA** par personne, hors transport et hébergement
- **150 000** FCFA pour les membres de la MEBF
- Une attestation de formation délivrée à chaque participant
- Pauses cafés et déjeuners offerts pendant la formation

Objectifs

- Maîtriser les règles et termes utilisés entre les acheteurs et vendeurs dans le commerce international
- Mieux utiliser la règlementation en vigueur dans les opérations d'échanges internationaux

Contenu pédagogique

- Les INCOTERMS 2010
- Les pièges des INCOTERMS
- Comparaison des INCOTERMS : transfert de risque
- Gestion pratique de l'acheminement des marchandises
- INCOTERMS et les liners terms
- INCOTERMS et assurance liés au transport
- INCOTERMS et expéditions par conteneur

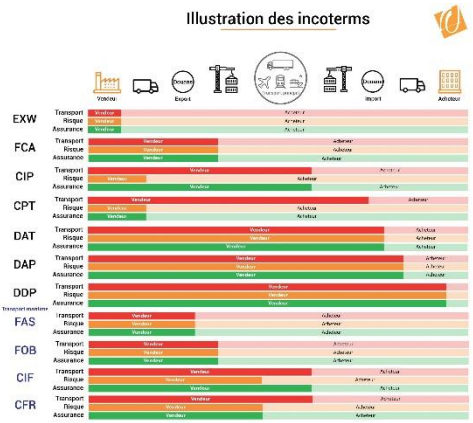

FCD5

Gestion d'entreprise selon la méthodologie GERME

Ouagadougou (BF), du 13 au 18 juin 2022

Public cible

- Dirigeants d'entreprise
- Gestionnaires
- Porteurs de projet

Durée : 6 jours

GERME
CRÉEZ ET GÉREZ MIEUX VOTRE ENTREPRISE

Méthode pédagogique

- Exposés théoriques
- Exposés théoriques
- Partage d'expériences
- Études de cas
- Mise en situation

Prestations pédagogiques

- **100 000 FCFA** par personne, hors transport et hébergement
- **75 000 FCFA** pour les membres de la MEBF
- Kit GERME incluant 7 manuels et un sac et une attestation
- Pauses cafés et déjeuners offerts pendant la formation

Objectifs

- Maitriser les bonnes pratiques de gestion de son entreprise
- Connaître et exploiter des outils de gestion simplifiés et pratiques
- Gérer mieux son entreprise au quotidien.

Contenu pédagogique

> THEME 1
ENTREPRISE ET FAMILLE
- Les principes fondamentaux de gestion des affaires
- Gérer l'influence de la famille dans les affaires

> THEME 2
MARKETING
- Le Marketing et votre entreprise
- Positionner votre produit
- Le Marketing Mix (les 7P)

> THEME 3
ACHATS ET CONTROLE DE STOCK
- Bien acheter pour l'entreprise
- Contrôler le stock après achat
- Gérer les relations avec les fournisseurs

> THEME 4
ESTIMATION DES COÛTS
- Connaissez vos coûts
- Calculer les coûts des biens ou services

> THEME 5
COMPTABILITE
- Tenue des registres
- Un système simple de tenue des registres
- Utilisation des registres pour améliorer votre entreprise

> THEME 6
PERSONNEL ET PRODUCTIVITE
- Relation entre personnel et productivité
- Les facteurs qui influencent la productivité
- Recrutement du personnel productif
- Comment promouvoir la productivité du personnel
- Milieu de travail et productivité
- Gestion des problèmes liés aux employés
- Relations d'affaires & productivité

> THEME 7
PLANIFIER POUR VOTRE ENTREPRISE
- Planifier pour le futur
- Processus de planification
- Elaborer des plans pour votre entreprise
- Utiliser les plans

*GERME : Gérez mieux votre entreprise

FCD6

Booster son chiffre d'affaires par le marketing digital

Bobo Dioulasso (BF), du 05 au 07 juillet 2022
Ouagadougou (BF), du 20 au 22 juillet 2022

Public cible

- Responsables de PME
- Cadres des services marketing
- Agents commerciaux
- Toutes personnes intéressées

Objectifs

- Appréhender les enjeux du marketing digital
- Développer un réseau commercial performant
- Digitaliser ses informations commerciales

Durée : 3 jours

Méthode pédagogique

- Exposés théoriques
- Etude de cas
- Partage d'expérience

Prestations pédagogiques

- **75 000 FCFA** par personne, hors transport et hébergement
- **56 250 FCFA** pour les membres de la MEBF
- Une attestation de formation délivrée à chaque participant
- Pauses cafés et déjeuners offerts pendant la formation

Contenu pédagogique

- Définition des concepts : le digital et le marketing digital
- Les techniques et moyens de développement du réseau pour la commercialisation des biens et services
- Les méthodes et outils de digitalisation des informations commerciales

Créez votre entreprise
en ligne et en toute
sécurité !
www.creerentreprise.me.bf
Créez votre entreprise en ligne et en toute sécurité !
Besoin d'aide ?
peb
(+226) 02 21 21 21 - 58 80 77 77 - 56 62 02 02
www.creerentreprise.me.bf

SCANNEZ vos documents => CRÉEZ votre compte => REMPLISSEZ le formulaire de création => PAYEZ par Mobile Money

FCD7

Master Class en Entrepreneuriat

Ouagadougou (BF), du 16 au 18 août 2022

Public cible

> Toutes personnes intéressées

Durée : 3 jours

Entrepreneuriat

Objectifs

> Identifier et valider son idée d'entreprise par la méthode du « design thinking » ;
> Construire son business model ;
> Maîtriser les étapes de la préparation de son pitch

Contenu pédagogique

> Définition des concepts ;
> Identification de l'idée d'esprit d'entreprise à travers le processus de « design thinking » ;
> Pratique du scannage des idées à fort impact social ;
> Le Business model ;
> Préparation et pratique du pitch ;
> Choix de la forme juridique ;
> Régimes d'imposition au Burkina Faso et les implications ;
> Formalités de création d'entreprise.

Méthode pédagogique

> Exposés théoriques
> Exposés théoriques
> Partage d'expériences
> Études de cas
> Mise en situation

Prestations pédagogiques

> **50 000 FCFA** par personne, hors transport et hébergement
> Une attestation de formation délivrée à chaque participant
> Pauses cafés et déjeuners offerts pendant la formation

SEFAFI

SERVICE DE FACILITATION DU FINANCEMENT DES ENTREPRISES

Face à la problématique de l'accès au financement des PME, la Maison de l'Entreprise du Burkina Faso (MEBF) a mis en place le Service de Facilitation du Financement des entreprises (SEFAFI).

Le SEFAFI est un modèle d'accompagnement adapté, prenant en compte les contraintes et spécificités des PME et les exigences des institutions de financement en matière de formulation de projets bancables et d'accompagnement à la mise en œuvre.

SERVICES OFFERTS ET TARIFICATION

PACK START — 25 000 F CFA

- ✓ Appui à l'élaboration de la demande de financement ;
- ✓ Introduction de la fiche de pré-projet remplie auprès des banques partenaires ;
- ✓ Suivi de l'obtention de l'avis des banques partenaires.

PACK BRONZE — 150 000 F CFA

- ✓ **Appui au montage de plan d'affaires (autre motif que la recherche de financement) ;**
- ✓ **Suivi post financement sur 6 mois.**

Ce pack concerne les promoteurs ayant déjà un financement et souhaitant disposer d'un plan d'affaires pour la mise en œuvre de leur projet et d'un suivi.

PACK ARGENT — 300 000 F CFA

- ✓ **Formation en gestion ;**
- ✓ **Suivi post financement sur 12 mois.**

Ce pack concerne les promoteurs disposant d'un financement et souhaitant un appui pour le suivi et le renforcement de capacités de gestion.

PACK OR — 450 000 F CFA

- ✓ Appui à l'élaboration de la demande de crédit ;
- ✓ Coaching bancaire;
- ✓ Appui à la gestion des procédures administratives pour le déblocage du financement ;
- ✓ Formation en gestion ;
- ✓ Suivi post financement sur 12 mois.

PACK DIAMANT — 550 000 F CFA

Ce pack concerne les promoteurs disposant déjà d'un plan d'affaires bien structuré et actualisé et à la recherche d'un financement.

- ✓ Appui au montage du plan d'affaires ;
- ✓ Appui à l'élaboration de la demande de crédit ;
- ✓ Coaching bancaire (formation sur la défense de projets et appui à la recherche de financement) ;
- ✓ Appui à la gestion des procédures administratives pour le déblocage du financement ;
- ✓ Formation en gestion ;
- ✓ Suivi post financement sur 12 mois.

NOS PARTENAIRES ACTUELS

BANQUE ATLANTIQUE — GROUPE BANQUE CENTRALE POPULAIRE

Orabank

BANK OF AFRICA — GROUPE BANK OF AFRICA

CORIS BANK INTERNATIONAL — La Banque Autrement

R.C.P.B

LA MAISON DE L'ENTREPRISE DU BURKINA FASO

Exceller dans la synergie

132 Avenue de Lyon • 01 BP 379 Ouagadougou 01
Tél.: +226 25 39 80 60/61 • +226 60 22 46 84
E-mail : sefafi@me.bf • Site web : www.me.bf

FCD8 Gouvernance et vie associative

Ouagadougou (BF), du 21 au 23 septembre 2022

Public cible

> Tous responsables d'associations, d'organisations professionnelles, de groupements
> Salariés et membres de mouvements associatifs

Durée : 3 jours

Méthode pédagogique

> Exposés théoriques
> Exposés théoriques
> Partage d'expériences
> Études de cas
> Mise en situation

Prestations pédagogiques

> **100 000 FCFA** par personne, hors transport et hébergement
> **75 000 FCFA** pour les membres de la MEBF
> Une attestation de formation délivrée à chaque participant
> Pauses cafés et déjeuners offerts pendant la formation

Objectifs

> Maitriser la vie statutaire d'une association, les rôles des membres et des dirigeants
> Assurer convenablement la fonction de responsable associatif et promouvoir les bonnes pratiques de gouvernance
> Maitriser les techniques d'organisation et d'animation de la vie associative

Contenu pédagogique

> Règlementation de la liberté d'association au Burkina Faso
> Procédures de création d'une association
> Importance de la vision et du cycle de vie d'une association
> Développement organisationnel
> Vie associative
> Techniques d'animation de réunion
> Documents de gestion administrative
> Gestion des conflits
> Communication pour une dynamique organisationnelle
> Procédures et outils de gestion financière
> Gestion du budget de l'association
> Techniques de plaidoyer
> Leadership

CEFAC
CENTRE DE FACILITATION DES ACTES DE CONSTRUIRE
Construire dans la légalité, c'est tranquille!
BURKINA FASO
" UNITE - PROGRES - JUSTICE "
Autorisation de construire
N° 0000 /CO / DUH du 10/09/2014
Parcelle N° 00 Lot 00 Section 000 Secteur 00
Type : RDC HB
Autorisation valable pour 5 ans R
Tel : 25 39 80 58 / 60
CEFAC
BSI
ISO 9001:2008
AMBF
LA MAISON DE L'ENTREPRISE DU BURKINA FASO
Exceller dans la synergie
25 39 80 58 / 60
info@me.bf / www.me.bf

FCD9

Maîtrise des INCOTERMS pour une optimisation de vos Importations et Exportations (niveau II)

Ouagadougou (BF), du 16 au 18 novembre 2022
Bobo-Dioulasso (BF), du 28 au 30 novembre 2022

Public cible

> Cadres des structures intervenant dans le commerce international
> Cadres des services Achats, Transport, Logistique, Ventes
> Transitaires, commissionnaires agréés en douane

Durée : 3 jours

Méthode pédagogique

> Exposés théoriques
> Etudes de cas

Prestations pédagogiques

> **200 000 FCFA** par personne, hors transport et hébergement
> **150 000** FCFA pour les membres de la MEBF
> Une attestation de formation délivrée à chaque participant
> Pauses cafés et déjeuners offerts pendant la formation

Objectifs

> Maîtriser les stratégies d'optimisation fiscale des entreprises
> Maîtriser le régime douanier de droit commun pour les marchandises importées au Burkina Faso : formalités et coûts

Contenu pédagogique

> Les stratégies d'optimisation fiscale
> Les formalités d'importation des marchandises en régime de droit commun
> Les coûts d'importation des marchandises en régime de droit commun

FCD10

Leadership et conduite du changement dans le management des entreprises

Koudougou (BF), du 06 au 09 décembre 2022

Public cible

> Dirigeants d'entreprises
> Cadres techniques et administratifs
> Tous cadres intéressés

Durée : 4 jours

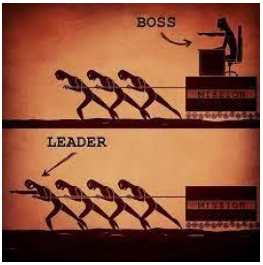

Méthode pédagogique

> Exposés théoriques
> Etude de cas
> Partage d'expérience

Prestations pédagogiques

> **300 000 FCFA** par personne, hors transport et hébergement
> **225 000 FCFA** pour les membres de la MEBF
> Une attestation de formation délivrée à chaque participant
> Pauses cafés et déjeuners offerts pendant la formation

Objectifs

> Développer les savoir-être importants en termes de leadership
> Savoir stimuler ses collaborateurs
> Comprendre les enjeux, les démarches et les outils pour réussir un projet de changement en entreprise
> Identifier les origines des tensions sociales au sein de l'entreprise et les solutions adéquates

Contenu pédagogique

> Capacité de leadership
> Développement d'une équipe confiante, performante et coopérante
> Gestion des conflits
> Enjeux, démarches et outils pour réussir un projet de changement en entreprise
> Origines des tensions sociales au sein de l'entreprise et les solutions adéquates

METIER DE CONSULTANT

LA MAISON DE L'ENTREPRISE DU BURKINA FASO

PROGRAMME DE CERTIFICATION AU METIER DE CONSULTANT

C'MEBF
Consultant certifié MEBF

UN LABEL DE QUALITE !

Répondre aux besoins grandissants de formation appliquée des cadres des structures d'appui aux petites et moyennes entreprises, des cabinets, des bureaux d'études, des consultants indépendants et des centres de ressources en entreprenariat.

132 Avenue de Lyon
01 BP 379 Ouagadougou 01
Tél.: +226 25 39 80 60 / 61
+226 60 22 46 84
Email.: formations@me.bf

FMC1

Formation de Formateurs en création d'entreprise TRIE-CREE, selon la méthodologie GERME (nouvelle version)

Parcours certifiant

Ouagadougou (BF), du 21 au 31 mars 2022

Public cible

- Cadres des structures d'appui aux PME ;
- Cadres des cabinets/bureaux d'études ;
- Cadres des centres de formation ;
- Consultants.

Objectifs

- Acquérir les connaissances et outils nécessaires pour promouvoir, préparer, conduire, évaluer et suivre une activité de formation d'entrepreneurs potentiels ;
- Assurer le suivi conseil des entrepreneurs potentiels en création d'entreprise à l'aide d'outils adaptés ;
- Etre attesté Formateur TRIE-CREE.

Durée : 10 jours

Méthode pédagogique

- Méthodologie participative
- Exposés théoriques
- Etudes de cas
- Mise en situation
- Coaching

Prestations pédagogiques

- **300 000 FCFA** par personne, hors transport et hébergement et hors coaching
- **225 000 FCFA** pour les membres de la MEBF
- Kit TRIE-CREE incluant 7 manuels et un sac
- Une lettre de participation délivrée en cas de réussite
- Pauses cafés et déjeuners offerts pendant la formation

Contenu pédagogique

- Analyse des Besoins en Formation ;
- Apprentissage des adultes (andragogie) ;
- Activités de préparation, d'animation et d'évaluation d'une formation d'entrepreneurs potentiels ;
- Séances et outils de feedback ;
- Simulation par les formateurs des modules TRIE ;
- Simulation par les formateurs des modules CREE ;
- Promotion de la formation TRIE CREE.

NB. A l'issue de la formation, une session de coaching en situation réelle est à prévoir avec le Maître Formateur GERME/BIT.

A la charge de l'impétrant, le coaching lui permettra de disposer de son attestation de Formateur TRIE-CREE.

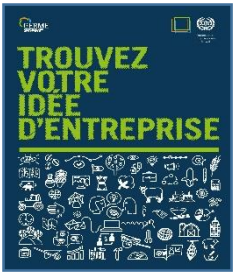

FMC2

Certification au métier de consultant (4ème promotion)

Parcours certifiant

Ouagadougou (BF), à partir d'avril 2022

Public cible

- Cadres des structures d'appui aux PME, des cabinets, bureaux d'études et centres de ressources en entreprenariat
- Consultants
- Diplômés intéressés par la consultance

Objectifs

- Acquérir les connaissances et outils nécessaires pour assurer le conseil, le diagnostic, le montage de plan d'affaires, la formation en gestion, le suivi accompagnement des entreprises
- Etre habilité à gérer un centre de ressources en entreprenariat
- Etre certifié Formateur en gestion d'entreprise
- Etre certifié au métier de consultant

Durée : 6 mois

Méthode pédagogique

- Exposés théoriques
- Etudes de cas
- Mise en situation
- Partage d'expériences

Prestations pédagogiques

- **850 000 FCFA** par personne, hors transport et hébergement
- **637 500 FCFA** pour les membres de la MEBF
- Un certificat délivré à la fin du parcours
- Pauses cafés et déjeuners offerts pendant les formations

Contenu pédagogique

PROGRAMME 1

- Ingénierie du conseil
- Esprit d'entreprise

PROGRAMME 2

- Diagnostic d'entreprise
- Montage de plan d'affaires

PROGRAMME 3

- Formation de formateur en gestion d'entreprise et méthodes de suivi GERME
- Marketing des services

PROGRAMME 4

- Coaching terrain pour la réalisation d'un diagnostic et le montage d'un plan d'affaires

FMC3

Formation de formateur GERME Rural (GERME Niveau 1)

Parcours certifiant

Ouagadougou (BF), du 09 au 19 mai 2022

Public cible

- Cadres des structures intervenant en milieu rural (structures d'appui aux PME, cabinets/ bureaux d'études, centres de formation) ;
- Consultants orientés appui-conseil en milieu rural.

Objectifs

- Acquérir les connaissances et outils nécessaires pour promouvoir, préparer, conduire, évaluer et suivre une activité de formation d'entrepreneurs ;
- Etre habilité à gérer un centre de ressources en entreprenariat
- Assurer le suivi-conseil des PME en gestion avec des outils adaptés ;
- Etre attesté Formateur GERME niveau 1.

Durée : 10 jours

Méthode pédagogique

- Méthodologie participative
- Exposés théoriques
- Etudes de cas
- Mise en situation
- Coaching

Prestations pédagogiques

- **300 000 FCFA** par personne, hors transport et hébergement
- **225 000 FCFA** pour les membres de la MEBF
- Une lettre de participation délivrée à chaque participant
- Pauses cafés et déjeuners offerts

Contenu pédagogique

- Analyse des Besoins en Formation ;
- Formation des adultes (andragogie) ;
- Activités de préparation, d'animation et d'évaluation d'une formation GERME niveau 1 ;
- Séances et outils de feedback ;
- Animation (mise en situation) des modules du séminaire de formation des entrepreneurs ;
- Promotion de la formation GERME niveau 1.

FMC4

Formation de Formateurs en gestion d'entreprise selon la méthodologie GERME (nouvelle version)

Parcours certifiant

Ouagadougou (BF), du 06 au 16 juin 2022
Ouagadougou (BF), du 19 au 29 septembre 2022

Public cible

- Cadres des structures d'appui aux PME
- Cadres des cabinets et bureaux d'études
- Cadres des centres de formation, Consultants

Objectifs

- Acquérir les connaissances et outils nécessaires pour promouvoir, préparer, conduire, évaluer et suivre une activité de formation d'entrepreneurs ;
- Assurer le suivi conseil des PME en gestion avec des outils adaptés ;
- Etre attesté Formateur GERME.

Durée : 10 jours

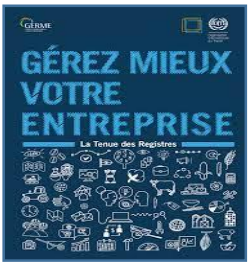

Contenu pédagogique

- Les nouveautés du programme GERME
- Analyse des Besoins en Formation ;
- Formation des adultes (andragogie) ;
- Activités de préparation, d'animation et d'évaluation d'une formation GERME ;
- Séances et outils de feedback ;
- Animation (mise en situation) des modules du séminaire de formation des entrepreneurs (entreprise et famille, marketing, approvisionnement, gestion des stocks, calcul des coûts, comptabilité, planification financière, personnel et productivité, cycle économique des affaires) ;
- Promotion de la formation GERME.

Méthode pédagogique

- Méthodologie participative
- Exposés théoriques
- Etudes de cas
- Mise en situation
- Coaching

Prestations pédagogiques

- **300 000 FCFA** par personne, hors transport et hébergement
- **225 000 FCFA** pour les membres de la MEBF
- Kit TRIE CREE incluant les guides, les manuels et un sac
- Une lettre de participation délivrée à chaque participant
- Pauses cafés et déjeuners offerts pendant la formation

- **NB.** A l'issue de la formation, une session de coaching en situation réelle est à prévoir avec le Maître Formateur GERME/BIT.
  A la charge de l'impétrant, le coaching lui permettra de disposer de son attestation de Formateur Germe.

FMC5

Certification au métier de consultant (Spécial Bobo-Dioulasso)

Parcours certifiant

Bobo Dioulasso (BF), à partir de juin 2022

Public cible

- Cadres des structures d'appui aux PME, des cabinets, bureaux d'études et centres de ressources en entreprenariat
- Consultants
- Diplômés intéressés par la consultance

Objectifs

- Acquérir les connaissances et outils nécessaires pour assurer le conseil, le diagnostic, le montage de plan d'affaires, la formation en gestion, le suivi accompagnement des entreprises
- Etre habilité à gérer un centre de ressources en entreprenariat
- Etre certifié Formateur en gestion d'entreprise
- Etre certifié au métier de consultant

Durée : 6 mois

Méthode pédagogique

- Exposés théoriques
- Etudes de cas
- Mise en situation
- Partage d'expériences

Prestations pédagogiques

- **850 000 FCFA** par personne, hors transport et hébergement
- **637 500 FCFA** pour les membres de la MEBF
- Un certificat délivré à la fin du parcours
- Pauses cafés et déjeuners offerts pendant les formations

Contenu pédagogique

PROGRAMME 1

- Ingénierie du conseil
- Esprit d'entreprise

PROGRAMME 2

- Diagnostic d'entreprise
- Montage de plan d'affaires

PROGRAMME 3

- Formation de formateur en gestion d'entreprise et méthodes de suivi GERME
- Marketing des services

PROGRAMME 4

- Coaching terrain pour la réalisation d'un diagnostic et le montage d'un plan d'affaires

Créer la synergie pour soutenir vos activités

- ☑ Formalités d'actes de construire
- ☑ Formalités de création d'entreprises
- ☑ Renforcement des capacités
- ☑ Information & Orientation
- ☑ Appui conseil

LA MAISON DE L'ENTREPRISE DU BURKINA FASO

Exceller dans la synergie

Planning des réunions d'information sur la création d'entreprise et des séminaires sur le management de la nouvelle entreprise de l'année 2022

Mois	Réunion d'information sur la création d'entreprise (RICE)		Séminaire de formation sur le management de la nouvelle entreprise (SMNE)	
	N°	Date (mardi à 08h30)	N°	Date (jeudi à 8h30)
Février	2	15 février	3	10 février
			4	24 février
Mars	3	15 mars	5	10 mars
			6	24 mars
Avril	4	12 avril	7	07 avril
			8	21 avril
Mai	5	10 mai	9	05 mai
			10	19 mai
Juin	6	07 juin	11	09 juin
			12	23 juin
Juillet	7	12 juillet	13	07 juillet
			14	21 juillet
Août	8	09 août	15	11 août
			16	25 août
Septembre	9	13 septembre	17	08 septembre
			18	22 septembre
Octobre	10	11 octobre	19	13 octobre
			20	27 octobre
Novembre	11	08 novembre	21	10 novembre
			22	24 novembre
Décembre	12	06 décembre	23	08 décembre
			24	22 décembre

NOTES

NOTES

LA MAISON DE L'ENTREPRISE DU BURKINA FASO

CEFORE
CENTRE DE FORMALITÉS DES ENTREPRISES
FORMALISEZ VOS AFFAIRES
* Formalités de création d'entreprises
* Formalités de modification d'entreprises
* Formalités de fermeture d'entreprises
LA MAISON DE L'ENTREPRISE DU BURKINA FASO
Rapidité, facilité, professionnalisme
Exceller dans la synergie
ISO 9001:2008
25 39 80 58 / 60 info@me.bf / www.me.bf

Créez votre entreprise en ligne et en toute sécurité !
peb
(+226) 02 21 21 21 - 58 80 77 77 - 56 62 02 02
www.creerentreprise.me.bf

LA MAISON DE L'ENTREPRISE DU BURKINA FASO
STOP COVID19
Toux
Sèche ou grave
Fièvre
supérieure à 37,5°C
Difficultés respiratoires
(cas sévères)
Maux de tête
Fatigue
Mal de gorge
Numéro vert 3535
"La Maison de l'Entreprise du Burkina Faso est solidaire du Gouvernement, du personnel de la santé, des acteurs du secteur privé et de toute la population burkinabè en cette période de situation sanitaire difficile. Elle vous invite au strict respect des mesures d'hygiène et de protection préconisées par les autorités sanitaires pour contrer la propagation de la pandémie du Covid-19."

Séminaire de formation
Formulaire d'inscription

Nom : ……

Prénom(s) : ……

……..

Organisme : ……

……..

Fonction : ……

Email : ……..

……..

Téléphone professionnel : ……

Téléphone personnel : ……..

Ville : ……

Pays : ……..

Niveau d'études : ……

……..

Spécialité : ……..

……..

Formation identifiée :

……

……

……

……

Quelles sont vos attentes vis-à-vis de cette formation ?

……

……

……

……

……

MONTANT A PAYER :

……..

MODE DE PAIEMENT :

Chèque : ☐

Espèces : ☐

Virement bancaire : ☐

Signature (+ cachet si organisme)

Le nombre de place étant limité, veuillez-vous inscrire le plus tôt possible.

Pour valider leur inscription, les participants doivent remplir et envoyer par email le présent formulaire (saisi ou manuscrit scanné) à l'adresse : formations@me.bf accompagné du règlement des frais de participation.

Il est recommandé de ne pas émettre de virement, ni de prendre les billets d'avion sans avoir au préalable pris contact avec la Direction du Marketing et de l'Appui Conseil de la Maison de l'Entreprise du Burkina Faso par mail sur formations@me.bf ou par téléphone au +226 60 22 46 84 ou +226 25 39 80 58 à 61.

Les paiements se font par virement bancaire, par chèque ou en espèce.

Les frais de participation comprennent les documents de travail, le matériel pédagogique, les pauses café et le déjeuner pendant la durée de la formation.

CADRE DES FORMATIONS :

Les séminaires se dérouleront aux lieux indiqués, dans des salles confortablement aménagées, climatisées et équipées de vidéoprojecteur. Pendant la durée de la formation, des pauses cafés et des déjeuners sont gracieusement offerts en journée. À la fin du séminaire, une fiche d'évaluation individuelle est remise à chacun des participants pour lui permettre d'apprécier la formation au travers du programme, des animateurs et de l'environnement de la formation.

VOYAGE & HEBERGEMENT :

Les frais de voyage et d'hébergement sont à la charge du participant et ne sont pas inclus dans les frais de formation. À ce titre, le participant est libre de trouver lui-même l'offre qui lui convient le mieux.
Les participants qui souhaitent être appuyés pour le choix de leur site d'hébergement pourront contacter les organisateurs des séminaires.

LA MAISON DE L'ENTREPRISE DU BURKINA FASO (MEBF)

La MEBF est une organisation reconnue d'utilité publique, ayant pour objectif général d'appuyer le développement du secteur privé et de permettre à l'entrepreneur d'accéder en un seul lieu à une variété de services qui lui sont dédiés.
Le renforcement des capacités des entreprises est une pièce maitresse pour le développement des entreprises, raison pour laquelle la MEBF s'y investit depuis sa création en offrant des formations sur des thèmes d'intérêt pour le secteur privé.
Des formations pratiques et de haut niveau sont organisées annuellement pour améliorer les compétences des entrepreneurs et de leurs collaborateurs et renforcer leur performance et leur compétitivité.

Séminaire de formation
Formulaire d'inscription

Nom : ……

Prénom(s) : ……

……..

Organisme : ……

……..

Fonction : ……

Email : ……..

……..

Téléphone professionnel : ……

Téléphone personnel : ……..

Ville : ……

Pays : ……..

Niveau d'études : ……

……..

Spécialité : ……..

……..

Formation identifiée :

……

……

……

……

Quelles sont vos attentes vis-à-vis de cette formation ?

……

……

……

……

……

MONTANT A PAYER :

……..

MODE DE PAIEMENT :

Chèque : ☐

Espèces : ☐

Virement bancaire : ☐

Signature (+ cachet si organisme)

Le nombre de place étant limité, veuillez-vous inscrire le plus tôt possible.

Pour valider leur inscription, les participants doivent remplir et envoyer par email le présent formulaire (saisi ou manuscrit scanné) à l'adresse : formations@me.bf accompagné du règlement des frais de participation.

Il est recommandé de ne pas émettre de virement, ni de prendre les billets d'avion sans avoir au préalable pris contact avec la Direction du Marketing et de l'Appui-Conseil de la Maison de l'Entreprise du Burkina Faso par mail sur formations@me.bf ou par téléphone au +226 60 22 4684 ou +226 25 39 80 58 à 61.

Les paiements se font par virement bancaire, par chèque ou en espèce.

Les frais de participation comprennent les documents de travail, le matériel pédagogique, les pauses café et le déjeuner pendant la durée de la formation.

CADRE DES FORMATIONS :

Les séminaires se dérouleront aux lieux indiqués, dans des salles confortablement aménagées, climatisées et équipées de vidéoprojecteur. Pendant la durée de la formation, des pauses cafés et des déjeuners sont gracieusement offert en journée. À la fin du séminaire, une fiche d'évaluation individuelle est remise à chacun des participants pour lui permettre d'apprécier la formation au travers du programme, des animateurs et de l'environnement de la formation.

VOYAGE & HEBERGEMENT :

Les frais de voyage et d'hébergement sont à la charge du participant et ne sont pas inclus dans les frais de formation. À ce titre, le participant est libre de trouver lui-même l'offre qui lui convient le mieux.
Les participants qui souhaitent être appuyés pour le choix de leur site d'hébergement pourront contacter les organisateurs des séminaires.

LA MAISON DE L'ENTREPRISE DU BURKINA FASO (MEBF)

La MEBF est une organisation reconnue d'utilité publique, ayant pour objectif général d'appuyer le développement du secteur privé et de permettre à l'entrepreneur d'accéder en un seul lieu à une variété de services qui lui sont dédiés.
Le renforcement des capacités des entreprises est une pièce maitresse pour le développement des entreprises, raison pour laquelle la MEBF s'y investit depuis sa création en offrant des formations sur des thèmes d'intérêt pour le secteur privé.
Des formations pratiques et de haut niveau sont organisées annuellement pour améliorer les compétences des entrepreneurs et de leurs collaborateurs et renforcer leur performance et leur compétitivité.

LA MAISON DE L'ENTREPRISE DU BURKINA FASO

Exceller dans la synergie

APPUYER LE DÉVELOPPEMENT DU SECTEUR PRIVÉ

La MEBF, un centre de services intégrés au profit des entreprises privées et des groupements professionnels

132, Avenue de Lyon, 11 BP 379 Ouagadougou 11, Burkina Faso
Tél. : +226 25 39 80 58/59 • E-mail : dg@me.bf • info@me.bf • Site web : www.me.bf

Exceller dans la synergie

La MEBF, un centre de services intégrés au profit des entreprises privées et des groupements professionnels

©DMAC MEBF 2022

ADRESSES MEBF ET BUREAUX DECONCENTRES

Maison de l'Entreprise du Burkina Faso
Sise 132 avenue de Lyon, côté nord de la Chambre de Commerce et d'Industrie du Burkina Faso
11 BP 379 Ouagadougou
Tél. : +226 25 39 80 60/61
Fax : +226 25 39 80 62
Email : dg@me.bf - Site Internet : www.me.bf
www.facebook.com/Maison-de-lEntreprise-du-Burkina-Faso-Officiel
Nous suivre sur Facebook Twitter Youtube

Bagré : +226 24 71 40 64
Bobo-Dioulasso : +226 20 98 20 30
Banfora : +226 71 52 17 03
Dédougou : +226 20 52 12 52
Dori : +226 24 46 00 76
Fada N'Gourma : +226 24 77 02 01
Gaoua : +226 20 90 31 27
Kaya : +226 24 45 13 14
Koupéla : +226 72 72 49 49
Ouahigouya : +226 24 55 07 23/24 55 20 21
Koudougou : +226 25 44 10 68
Tenkodogo : +226 24 71 09 78